第6回埼玉医科大学国際医療センター 市民公開講座

こんな時は心臓病かも

日時：2015年 7月4日(土) PM12:00開場

会場：埼玉医科大学創立30周年記念講堂ホール
（日高キャンパス）埼玉県日高市山根1397-1

主催：　埼玉医科大学国際医療センター

後援：　埼玉医科大学医師会　入間地区医師会
坂戸・鶴ヶ島医師会　狭山市医師会　秩父郡市医師会
飯能地区医師会　比企医師会
日本の芸術と文化活動を育てる会
日高市
社会福祉法人 毛呂病院

問合せ：市民公開講座実行委員会　☎042-984-4638

予約は不要です
参加無料
定員600名

あなたの幸せが私達の幸せです
Your HAPPINESS Is Our HAPPINESS
埼玉医科大学国際医療センター

JOINT COMMISSION INTERNATIONAL
QUALITY APPROVAL
JCI 認定病院

コンサート 12:05~13:05

～心に響く癒やしのコンサート～

ヴァイオリン：吉田　直矢
フルート　：篠原　梨恵
ピアノ　　：河崎　　恵
ソプラノ　　：菅　　純子

吉田　直矢

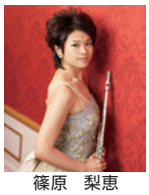
篠原　梨恵

河崎　　恵

菅　　純子

開　会 13:30~

挨拶　　病院長　小山　勇

講　演 13:40~

「心臓病の種類と症状」
心臓内科　教授　　西村重敬

西村重敬

「不整脈疾患」
不整脈科　教授　　加藤律史

加藤律史

「冠動脈疾患と心不全」
心臓内科　教授　　村松俊裕

村松俊裕

「心臓病の予知と予防法」
集中ケア認定看護師　　塩澤直樹

塩澤直樹

「弁膜症の症状と治療」
心臓血管外科　准教授　　中嶋博之

中嶋博之

閉　会 15:30

閉会のことば　　副院長　　鈴木　孝明

相談コーナー 12:00~15:30

1)お薬相談コーナー　2)看護相談・医療福祉相談コーナー　3)栄養相談コーナー
4)リハビリ相談コーナー　5)医療機器体験コーナー